

[Subscribe](#)[Past Issues](#)[Translate ▾](#)[RSS](#)

Boletín 65 Octubre - Noviembre 2017
Próximas actividades en la ATe

No ves bien este email? Clicka
aquí:
[View this email](#)

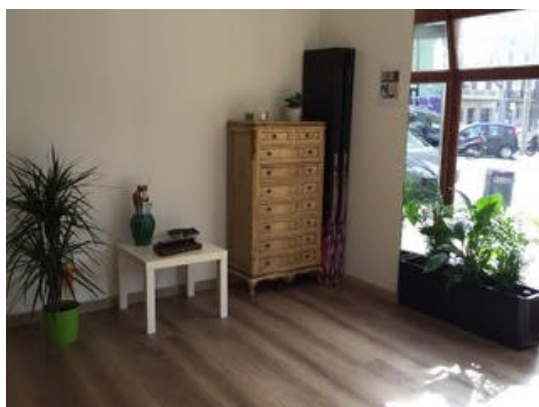

1. Fiesta inauguración de la nueva sede de la Ate

[Visita Nuestra WEB](#)

¡¡Ya tenemos local de la Ate!!

Vamos a celebrarlo con una fiesta en la que contamos con tod@s vosotr@s!

Después de la supervisión abierta veremos junt@s el nuevo local y lo celebraremos con un pica-pica y música!

Será el próximo viernes **3 de Noviembre** a las 20h inauguraremos la **nueva sede de la Ate** en **C/Castillejos, 222. Barcelona.**

Recordamos a todos los soci@s que en el local tendrán lugar a partir de ahora todas las supervisiones abiertas con opción a skype para las que no puedan asistir presencialmente (enviar mail asistencia), se pueden alquilar las salas para sesiones de arteterapia individual y grupal a 10€/h (para

EN ESTE NÚMERO
OS INFORMAMOS DE:

1. Fiesta inauguración de la nueva sede de la Ate
2. Supervisión abierta de Noviembre
3. Taller "El cuerpo que dibuja"
4. III Congreso Nacional de Arteterapia
5. Revista

[DIRECTORIO
ARTETERAPEUTAS](#)

[Subscribe](#)[Past Issues](#)[Translate ▾](#)[RSS](#)

reservar llamar al 600 307 900 o escribir a reservas.ate@gmail.com, los talleres que Ate organice o que cualquier soci@ quiera organizar en el local, presentaciones de casos clínicos, charlas, conferencias, etc.

Qualquier propuesta que tengáis podéis escribir a: ate.propuesta@gmail.com

LUGAR: Sede de la Ate: C/Castillejos, 222. Barcelona

DÍA: viernes 3 de Noviembre

HORA: 20 horas

2. Supervisión abierta de NOVIEMBRE



"Yo no sé"

El trabajo con un grupo abierto de personas mayores que residen en unas viviendas con servicios para gente mayor.

Como traspasar las barreras de las propias limitaciones de cada uno para llegar a otro lugar donde la creatividad deje paso a la experimentación y a la satisfacción de hacer algo nuevo.

Supervisa: Marta de Olano

Supervisor: Montserrat Montané

LUGAR: Sede de la Ate: C/Castillejos, 222. Barcelona

Seguimiento por **Skype** confirmando asistencia previamente. **NOVEDAD!!**

DÍA: viernes

HORA: de 18:00 a 20:00 horas

PRECIO: Gratuito para socios, estudiantes 10€ y no socios 15€.

Confirmar la asistencia: ate.arteterapia@gmail.com

3. Taller "El cuerpo que dibuja"

NOVIEMBRE

Día 3 de NOVIEMBRE:
Supervisión abierta

Día 3 de NOVIEMBRE:
Fiesta inauguración

Día 18 de NOVIEMBRE:
Taller "El cuerpo que dibuja"

Día 24 y 25 de NOVIEMBRE:
III Jornadas nacionales de investigación en Arteterapia

EN ESTE NÚMERO
OS INFORMAMOS DE:

1. Fiesta inauguración de la nueva sede de la Ate
2. Supervisión abierta de Noviembre
3. Taller "El cuerpo que dibuja"
4. III Congreso Nacional de Arteterapia
5. Revista

**DIRECTORIO
ARTETERAPEUTAS**

RECORDAMOS A TODOS LOS SOCIOS EL NUEVO SERVICIO DE ASESORAMIENTO FISCAL Y LABORAL. PARA MÁS INFORMACIÓN VISITA NUESTRA PÁGINA WEB: <http://www.arteterapia.org.es/servicio-de-asesoramiento-fiscal-y-laboral/>

EL CUERPO QUE DIBUJA

Exploración del dibujo a través del cuerpo y el espacio



De la mano de dos artistas y educadoras de arte, un taller donde explorar y aproximarse al dibujo a través del cuerpo y la disciplina del dibujo performativo. Un taller-experiencia para explorar el dibujo, sin límites y con el cuerpo entero.

¿Te gustaría entablar un diálogo con el dibujo y que hable de ti? ¿Te gustaría percibir el papel como una segunda piel y el trazo como rastro de tu propio ritmo?

En este taller compartiremos otra manera de experimentar el dibujo, donde la línea, más allá de la técnica, nace en el papel y se desplaza al espacio como un elemento móvil, abierto e integrador.

En el proceso nos abriremos a prácticas de **aprendizaje sutil, emocional y corporal**, poniendo énfasis en el cuerpo como herramienta de conocimiento.

Exploraremos la materialidad del dibujo, usando **el lápiz como llave** hacia un viaje que atravesará nuestra relación con el yo, el otro y el mundo. Con él estableceremos diálogos entre el adentro y el afuera, y comenzaremos a percibir las líneas invisibles que nos conectan con todo lo que nos rodea.

**Debido a las necesidades de espacio del taller éste será de un número reducido de personas, así que no lo dudes y apúntate YA!*

Impartido por: Sonia Esplugas / María Jesús Olivós

<https://mariajesusolivós.com/el-cuerpo-que-dibuja/>

<https://www.facebook.com/elcuerpoquedibuja/>

LUGAR: Sede de la Ate: C/Castillejos, 222. Barcelona

DÍA: sábado 18 de noviembre

HORA: de 10h a 14h

[Subscribe](#)[Past Issues](#)[Translate ▾](#)[RSS](#)

PRECIO: SOCIOS 30 €, NO SOCIOS 60€ (material incluido)

Información y reservas: ate.arteterapia@gmail.com

4. III JORNADAS NACIONALES DE INVESTIGACIÓN EN ARTETERAPIA

III JORNADAS NACIONALES DE INVESTIGACIÓN EN
ARTETERAPIA
"Abriendo caminos para generar evidencia"

Experta internacional invitada:
Lynn Kapitan
(Arteterapeuta investigadora y editora.
Expresidenta de la American Art Therapy Association)

24 y 25 de noviembre de 2017
Sant Pau (Recinto Modernista)
C/ Sant Antoni Maria Claret 167

Inscripciones:
www.jornadasate.es

Organiza:
Grupo de trabajo sobre investigación en
arteterapia de la Asociación Profesional
Española de Arteterapeutas

HOSPITAL DE LA
SANTA CREU I
SANT PAU
FUNDACIÓ PRIVADA

Asociación Profesional
Española de Arteterapeutas

III JORNADAS NACIONALES DE INVESTIGACIÓN EN ARTETERAPIA

Os recordamos que, los 24 y 25 de noviembre de 2017, la ATe (Asociación Profesional Española de Arteterapeutas) celebrará en Barcelona sus III Jornadas Nacionales de Investigación en Arteterapia, con el objetivo de seguir reflexionando sobre el desarrollo de nuestra disciplina a través de la evaluación de la práctica asistencial.

Habrà:

-Dos Conferencias Internacionales donde Lynn Kapitan hablará sobre: "La evidencia es importante: Desafíos del paradigma basado en la evidencia para la investigación y práctica en arteterapia." Y "Red pragmática, colaborativa e influyente: Avance del arteterapia a través de redes de investigación."

- Varias mesas donde se hablará de "Experiencias de investigación en arteterapia con metodologías cualitativa y cuantitativa", otra sobre "Experiencias de investigación en arteterapia con metodologías mixta y basada en el arte". Y otra "RED de Investigación FEAPA" donde contaremos con la Intervención de los representantes de los diferentes grupos de investigación de las asociaciones FEAPA.

[Subscribe](#)[Past Issues](#)[Translate ▾](#)[RSS](#)[Presentación de Posters...](#)

Inscripciones y toda la información en: <http://www.jornadasate.es>

Día: 24 y 25 de noviembre de 2017

Lugar: Recinto Modernista Sant Pau. Carrer de Sant Antoni Maria Claret, 167, 08025 Barcelona.

5. Revista

El 6º número de Inspira saldrá próximamente en versión digital en <https://ateinspira.wordpress.com/>, os iremos informando!!

RECORDAMOS A TODOS LOS SOCIOS EL NUEVO SERVICIO DE ASESORAMIENTO FISCAL Y LABORAL. PARA MÁS INFORMACIÓN VISITA NUESTRA PÁGINA WEB: <http://www.arteterapia.org.es/servicio-de-asesoramiento-fiscal-y-laboral/>



Grupo de la revista

Desde el grupo de la revista os anunciamos que ya esta en marcha la revisión de los artículos que formarán parte del **sexto volumen de INSPIRA**, previsto para que salga en primavera! Os animamos a los socios y a todas las personas interesadas, a que **enviéis vuestros artículos y reseñas** de libros para los siguientes números. Os dejamos aquí el enlace a la web donde podréis revisar la normativa para la presentación de los artículos y donde podéis también leer los números publicados hasta el día de hoy.

<http://www.arteterapia.org.es/normas/>

Para más información y envío de propuestas: gruporevista.ate@gmail.com

Os invitamos a que si tenéis propuestas para mejorar las actividades o si queréis colaborar en las que hay, os pongáis en contacto con secretaría para asistir a la reunión de cada mes. Os reservamos un espacio.

¡¡¡Todos/as somos ATe!!!
ate.arteterapia@gmail.com

OTROS ...

Las actividades de las asociaciones adscritas a la FEAPA
<http://feapa.es/actividades-arte.html>

FORMACIÓN CONTINUADA
<http://metafora-arteterapia.org/formacion-continua-2/>

[Subscribe](#)[Past Issues](#)[Translate ▾](#)[RSS](#)

ESCUELA ARTETERAPIA METÁFORA
<http://metafora-arteterapia.org/>

ACPP
<http://www.psicoterapeuta.org>

APERTURA
<http://www.aperturapsicoanalisis.com>

DINSART
<http://www.dinsart.org>

PSICOLAN
Instituto de Postgrado y Actualización
<http://r.ca.d.sendibm2.com/1kkxg0txefjf.html>

Copyright ©2017 ATE All rights reserved.
BOLETÍN BIMENSUAL

Our mailing address is:
ate.arteterapia@gmail.com

[unsubscribe from this list](#) [update subscription preferences](#)
